



AANMELDPROCEDURE KETENVELDNORM

Versie	2.0
Doel	Weloverwogen includeren van personen in de levenslooppuntie OF een gericht handelingsadvies geven
Aanmeldoverleg	Het anmeldoverleg wordt 5x per jaar gehouden. Planning wordt gedaan door de coördinerend zorgaanbieder.

1. Werkwijze

Aanmeldprocedure Ketenveldnorm			
Stap	Wie?	Wat?	Waarmee?
1	Organisatie rondom betrokkene	Meld persoon aan voor de levenslooppuntie bij de procesregisseur van het zorg- & veiligheidshuis. Indien de persoon nieuw is voor het zorg- & veiligheidshuis, dan moet deze persoon ook regulier aangemeld worden bij het zorg- & veiligheidshuis.	Aanmeldformulier levenslooppuntie
2	Procesregisseur	Voer 1 ^e screening uit o.b.v. aanmeldcriteria en besluit om de casus voor te leggen aan het provinciale anmeldoverleg. Ja --> ga naar stap 3 Nee --> informeer aanmelder	Aanmeldcriteria ketenveldnorm
3	Procesregisseur	Controleer of er toestemming tot gegevensdeling is ontvangen door de betrokkene. Bij geen toestemming, einde proces Toestemming --> ga naar stap 4	Toestemmingsformulier
4	Procesregisseur	Vraag relevante informatie op bij de verschillende ketenpartners ter verrijking. Verwerk deze gegevens op het anmeldformulier. Verstuur –beveiligd- het anmeldformulier, samen met het toestemmingsformulier, naar de coördinerend zorgaanbieder (ketenveldnormlimburg@derooysewissel.nl).	Aanmeldformulier levenslooppuntie Toestemmingsformulier
5	Coördineerde zorgaanbieder	Verzamel alle anmelding en verstuur deze tijdig en beveiligd aan de leden van het provinciaal anmeldoverleg.	Aanmeldformulier levenslooppuntie Toestemmingsformulier
6	Leden provinciaal anmeldoverleg ¹	Bespreek de casus en bepaal of de persoon geïnccludeerd wordt in de levenslooppuntie. Niet includeren --> geef een gericht handelingsadvies mee aan de aanmelder Wel includeren --> bepaal aan welk ForFact de persoon toegewezen wordt. De voorzitter draagt, na afloop van het overleg, zorg voor een samenvatting van het overleg: per casus aangeven wel/niet geïnccludeerd, welke levenslooppuntie manager gekoppeld is, reden includeren.	

¹ De leden van het provinciaal anmeldoverleg betreffen: openbaar ministerie, politie, reclassering, psychiaters/regiebehandelaren van de zorgaanbieders. De aanmelder is aanwezig ter toelichting van de casus. De voorzitter is technisch voorzitter, dit is roulerend belegd bij de Zorg- & Veiligheidshuizen.



2. Stroomschema

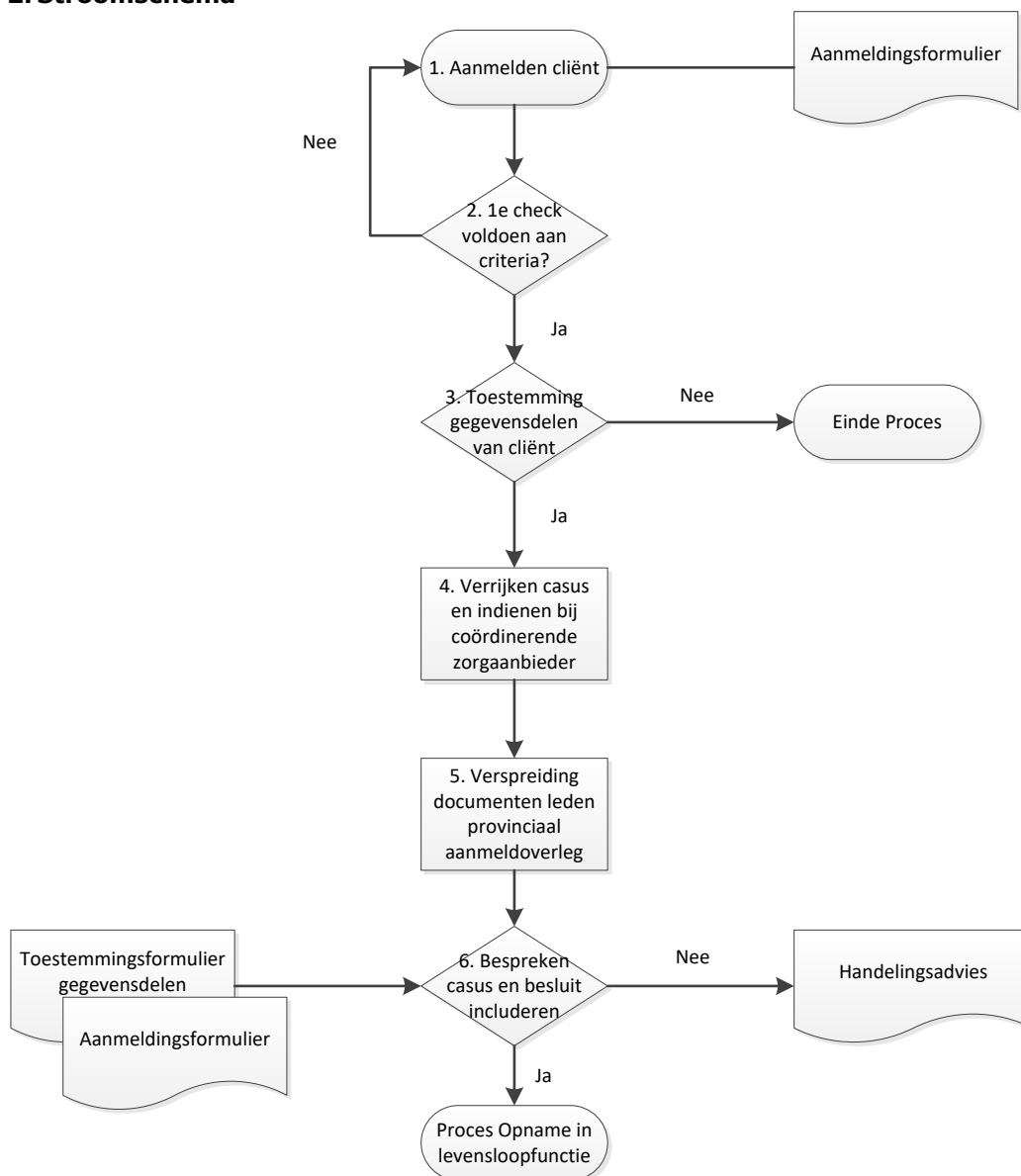

3. Herzieningshistorie

Versie nummer	Datum	Wat is de wijziging?	Wie heeft besloten?